

# Zeichnung

zur Errichtung einer Werkstatt in Kl. Tschansch Kottb. Herm. P. Plüfke.

h p p No.

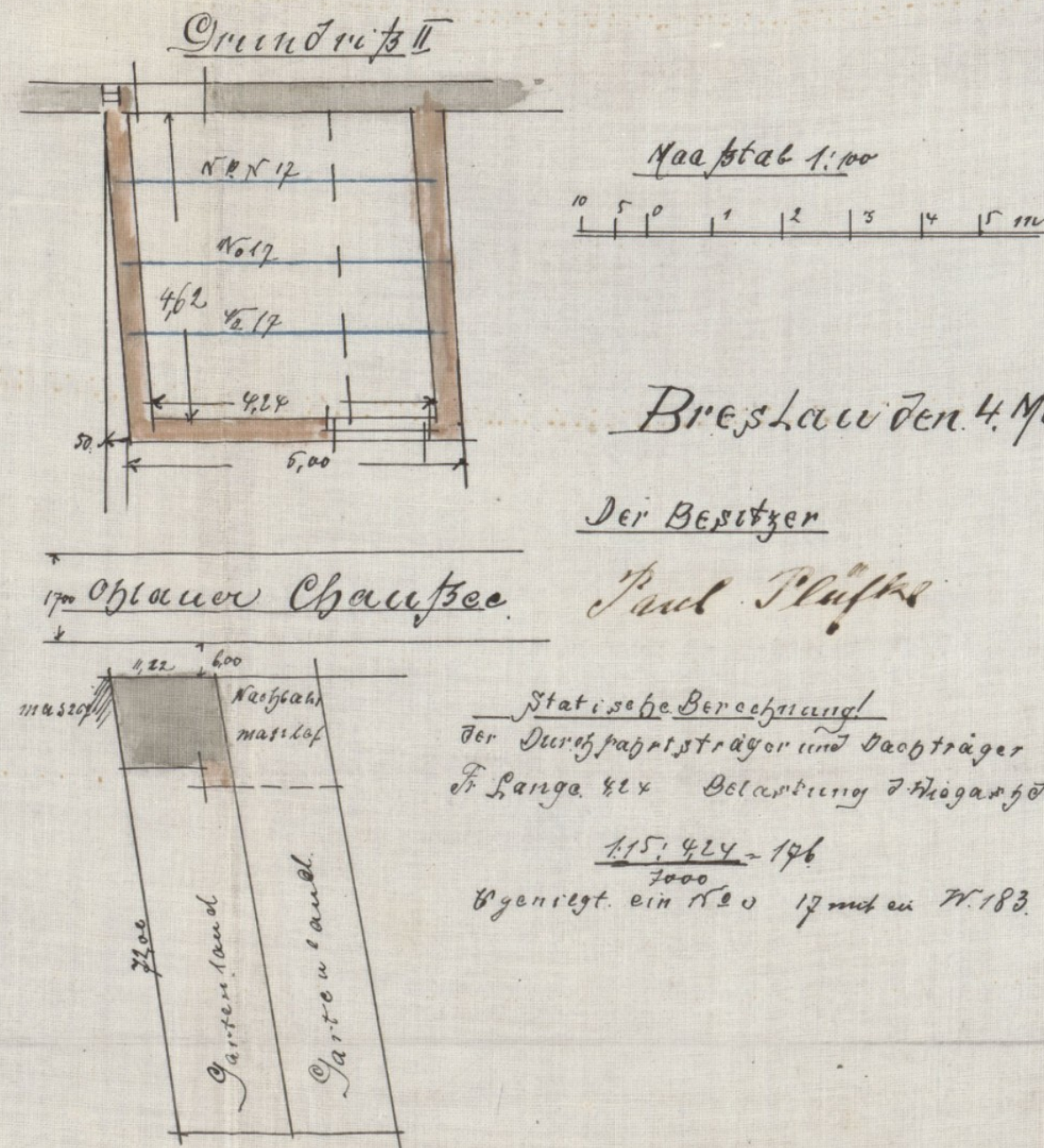
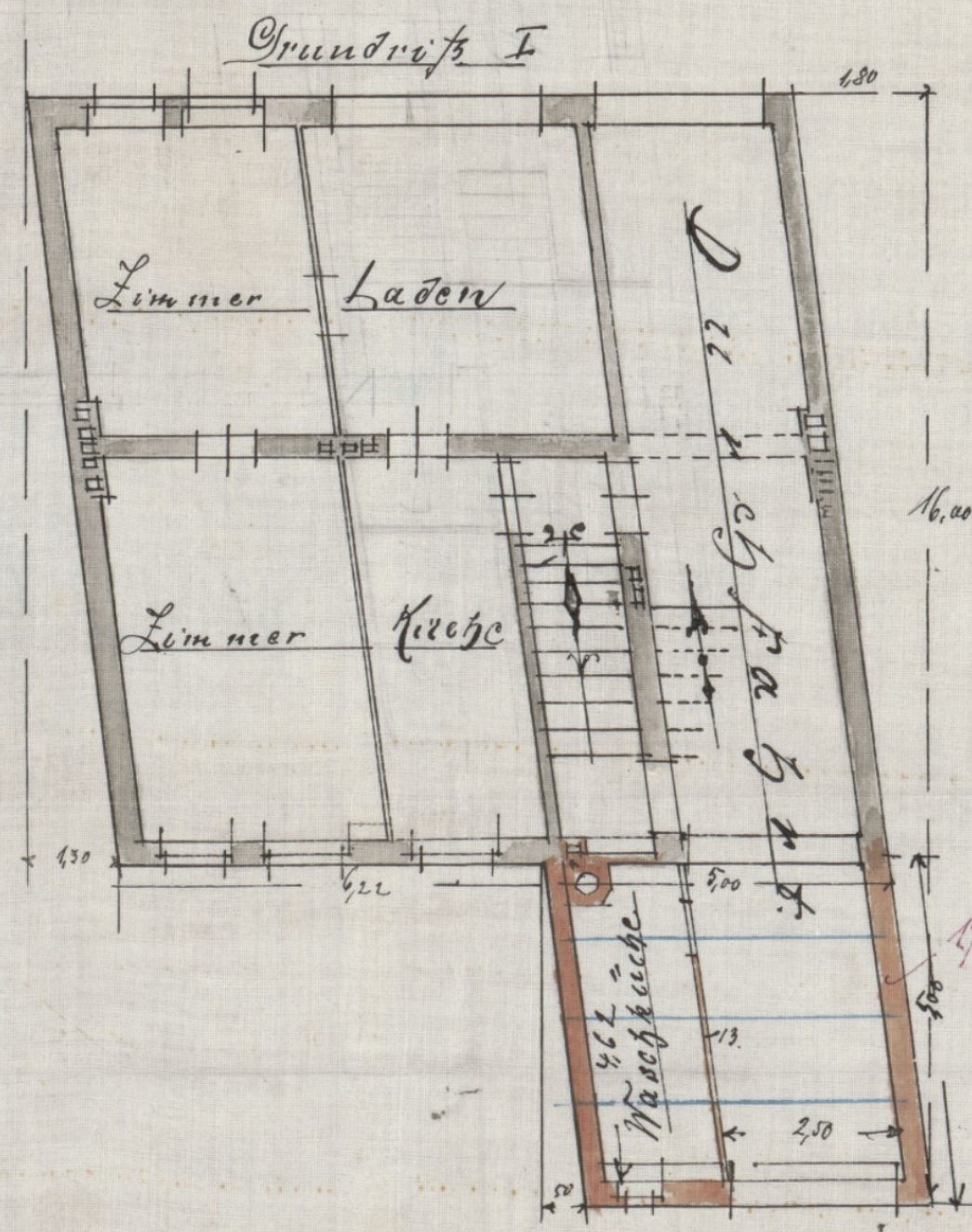
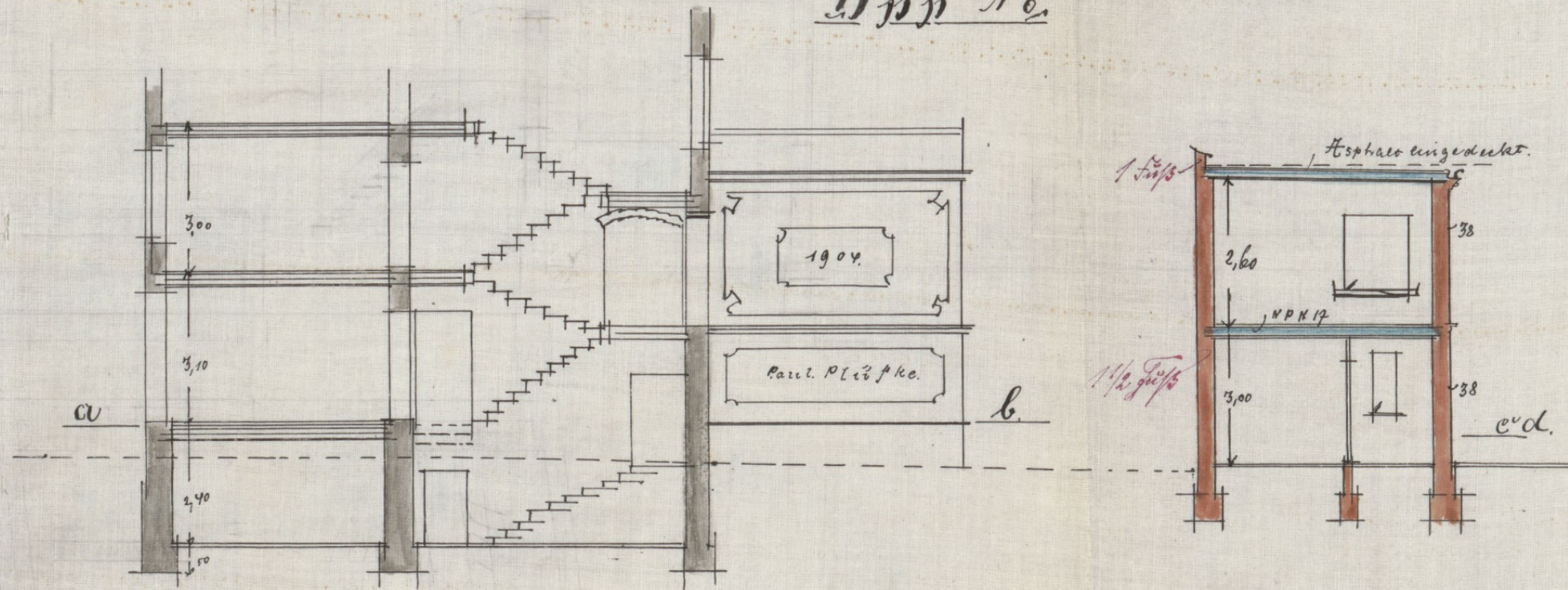

Breslau den 4. Mai 1904.

Der Besitzer

Paul Plüfke

Der Bauleiter

Herman Fock  
Kriegerstr. 37.

Statische Berechnung  
der Durchlaufträger und Dachträger  
F. Lange 42 x Belastung 7 kg/m² Fläche

115,424 = 176  
7000  
Bgenügt ein 120 17 mit ein 11.83.

Investor:  
Towarzystwo Budownictwa Społecznego Wrocław spółka z o.o.  
ul. S. Przybyszewskiego 102-104, 51-148 Wrocław

Nazwa inwestycji:  
Rozbiórka 17 budynków oznaczonych jako: mieszkalne, inne niemieszkalne i transportu wraz z infrastrukturą

Adres inwestycji:  
Wrocław, ul. Opolska 25-37, Działki nr ewid. 12, 13, 14/1, 15/1, 16/1, 17/1, 18/1, obręb 0017 Księże Małe, AR-5, Wrocław

**4idea**  
BIURO PROJEKTOWE  
Karol Sitarski  
ul. Ziola 15/U5, 25-015 Kielce,  
tel: 510-032-264  
e-mail: 4idea@4idea.pl

Faza Projektu Projekt rozbiórki  
Temat Rysunku Widok budynku 2 - dokument rok 1904

Dokumentacja archiwalna pozyskana z Archiwum Budowlanego przy  
Muzeum Architektury we Wrocławiu

Rew.: 0 Skala: - Branża: Architektura Nr rys: A - 18